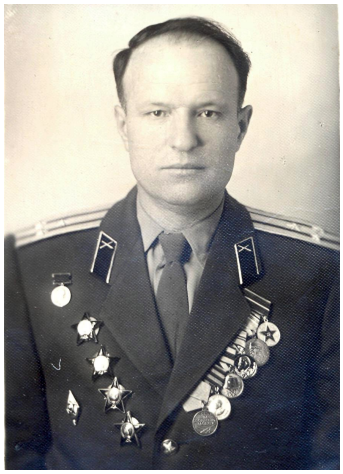

ПОЛИЩУК МИХАИЛ КИРИЛЛОВИЧ

УЧАСТНИК ВЕЛИКОЙ ОТЕЧЕСТВЕННОЙ ВОЙНЫ , ИНЖЕНЕР-ПОЛКОВНИК

20.09.1916 - 22.10.2000

ЗАХОРОНЕН

Пятницкое кладбище, г. Москва , участок 5-3, место 98

ОСОБЫЕ ЗАСЛУГИ (НАГРАЖДЕН)

Награжден орденами Красной Звезды (1944, 1945, 1953, 1957), орденом Отечественной войны I ст. (1985) и медалями. Лауреат Сталинской премии III степени. Кандидат технических наук

БОЕВОЙ (ЖИЗНЕННЫЙ) ПУТЬ

Окончил Киевский механический техникум (1935), Артиллерийскую академию РККА имени Ф.Э. Дзержинского (1941), Высшие инженерные курсы при ВВТУ имени Баумана (1949). Участник Великой Отечественной войны в составе войск Юго-Западного, 3-го Украинского фронтов. После войны: младший преподаватель кафедры вооружения боевых машин Академии бронетанковых и механизированных сил Красной Армии имени И.В. Сталина; старший инженер отдела системы вооружения, научный сотрудник, старший научный сотрудник НИИ-4 Академии артиллерийских наук; старший преподаватель кафедр №№ 43, 42 и 41 Военной артиллерийской инженерной академии им. Ф.Э. Дзержинского (1958-1963). С 1963. - Военной инженерной академии им. Ф.Э.Дзержинского.